

整體造型

黃瑞媚

提案執行與檢討

妝與美感細節



無美肌 白光拍攝

強調眼頭
眼影 偏自然藕色，下面眼頭的眼影可以用身體彩繪顏料，讓顏色鮮明一點
唇色 改為自然唇色，裸色右邊



樣圖



秀場髮型建構



學生整體造型作品



Copenhagen

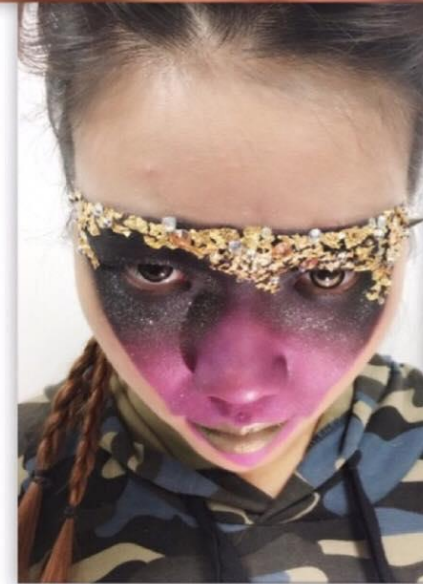
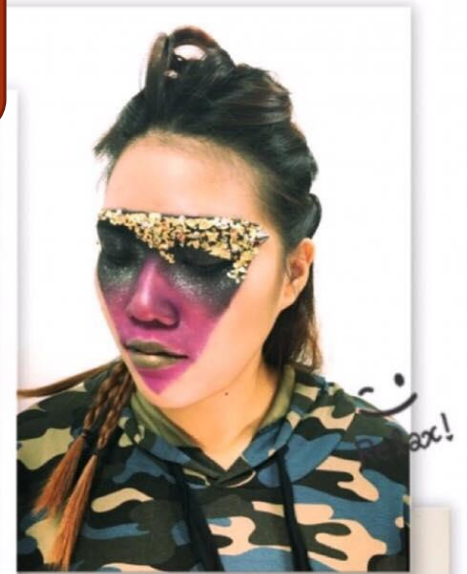

Copenhagen

InstaMag



20號 陳雅雯



InstaMag

提案流程與執行





THE END

